BIENVENUE

SCIENCES PO

DU RÉSEAU !

7 ÉCOLES, 1 CONCOURS,
FAITES LE CHOIX DES SCIENCES PO DU RÉSEAU !

réseau ScPo

Les 7 Sciences Po du réseau

SOMMAIRE

04. QU'EST-CE QUE LE CURSUS SCIENCES PO ?

07. NOS MASTERS

11. QUELS DÉBOUCHÉS ?

16. LE RÉSEAU SCPO, C'EST AUSSI...

21. CHIFFRES - CLÉS

26. COMMENT INTÉGRER NOS ÉCOLES ?

29. PRÉPARER LE CONCOURS COMMUN

version 2023 - Pensez à vérifier sur reseau-scpo.fr que vous disposez bien de la dernière version à jour

BIENVENUE DANS LES SCIENCES PO DU RÉSEAU

Les sept Sciences Po du Réseau ScPo, Aix-en-Provence, Lille, Lyon, Rennes, Saint-Germain-en-Laye, Strasbourg et Toulouse, proposent une formation de haut niveau, pluridisciplinaire, en sciences humaines et sociales, principalement axée sur le droit, l'économie, l'histoire, la science politique et les langues étrangères, en cinq ans.

Notre modèle de formation commun est marqué par l'innovation pédagogique, l'exigence intellectuelle, l'ouverture au monde, une recherche universitaire d'excellence mais aussi par le souci de laisser à chacune et chacun le temps « d'apprendre à apprendre » et de définir son projet professionnel et personnel. Cette formation vous donne des clés pour comprendre le monde dans toute sa complexité et pour donner du sens à vos actions présentes et futures. Il en résulte de remarquables, diverses et brillantes trajectoires professionnelles et humaines pour nos diplômés, en France comme à l'étranger.

Intégrer l'une de nos sept écoles publiques de l'enseignement supérieur vous ouvre les portes d'une véritable communauté de valeurs partagées. Cultiver la curiosité, respecter la différence, agir avec nuance, garantir l'égalité des chances, promouvoir la diversité, valoriser l'engagement, assurer l'épanouissement de chacune et chacun, tels sont quelques-uns des objectifs qui ont présidé à la fondation de notre réseau et que nous poursuivons ensemble depuis la création du concours commun d'entrée dans nos sept écoles.

Cette solidarité inter-Sciences Po se poursuit au quotidien par notre volonté et responsabilité de vous donner accès à des savoirs et des compétences vous permettant de relever avec humanisme les grands défis qui s'annoncent pour notre planète.

Nous avons choisi un concours commun dont les modalités valorisent l'effort de préparation, la motivation et l'excellence dans les différentes matières des humanités et des sciences sociales. Le rêve et l'audace ont aussi toute leur place.

La brochure que vous tenez entre vos mains vous donnera toutes les informations utiles à la préparation du concours et vous permettra de découvrir la richesse et la diversité de nos formations.

Nous vous en souhaitons une bonne lecture et vous adressons tous nos vœux de réussite pour le concours 2024.

Pour les directrices et les directeurs des Sciences Po du Réseau ScPo,
Pablo Diaz, Président du Réseau ScPo, Directeur de Sciences Po Rennes

Rostane Mehdi
Sciences Po Aix

Pierre Mathiot
Sciences Po Lille

Hélène Surrel
Sciences Po Lyon

Pablo Diaz
Sciences Po Rennes

Céline Braconnier
Sciences Po
Saint-Germain-en-Laye

Jean-Philippe Heurtin
Sciences Po
Strasbourg

Eric Darras
Sciences Po Toulouse

QU'EST-CE QUE

LE CURSUS SCIENCES P ?

- **La formation dure cinq ans et s'effectue après l'obtention du baccalauréat. Le diplôme confère grade de master ; il est reconnu en France comme à l'international.**
  Le diplôme permet une très bonne insertion professionnelle dans les secteurs public, privé ou associatif.

7

- **Les 7 écoles** du réseau ScPo partagent le même projet pédagogique pluridisciplinaire. La pluridisciplinarité est au cœur de la formation. Elle familiarise avec une grande diversité d'approches et d'outils d'analyse du monde contemporain. Elle renforce les capacités d'adaptation et de transposition des savoirs, ressources essentielles dans des environnements professionnels en perpétuelle mutation. Les étudiants des Sciences Po sont particulièrement bien préparés à accompagner les grandes transformations de nos sociétés.

- **Les 7 Sciences Po** du réseau partagent aussi un engagement fort autour des valeurs d'un secteur public innovant et ouvert sur le monde. La formation est articulée autour d'une recherche universitaire d'excellence, enrichie par la mobilité internationale et marquée par la professionnalisation.

L'INSERTION PROFESSIONNELLE DE SES DIPLÔMÉS, UNE PRIORITÉ DU RÉSEAU SCPO :

Le réseau ScPo compte plus de

24 000

alumni depuis sa création

Dont

81%

travaillent en France

Et

19%

à l'international

Nos écoles accompagnent dès la

1ère ANNÉE

leurs étudiants afin de préparer au mieux leur insertion professionnelle et projet de carrière.

85% de nos étudiants trouvent un emploi dans les 6 mois suivant l'obtention de leur diplôme.

Elles proposent tout au long du cursus des conférences métiers, des conférences ou visites d'entreprises et d'administrations pour permettre à leurs étudiants de connaître les métiers et s'y projeter. Entretiens individuels, ateliers collectifs et parrainage sont également organisés. Les différents services carrières animent de nombreux événements autour des métiers (selon les établissements : forum de l'emploi, bourses aux stages, etc). Des enquêtes d'insertion, outils d'aide à la décision, sont publiées annuellement par chaque Sciences Po. Autant d'opportunités et de services offerts à nos étudiants tout au long de leur cursus.

Des stages, obligatoires ou non selon le cycle d'études, jalonnent et enrichissent les parcours de nos étudiants pendant leurs cinq années d'études. Par ailleurs, certaines de nos formations sont ouvertes en alternance.

LES OBJECTIFS DE LA FORMATION

- Poser les fondements d'une solide culture générale, permettant aux étudiants de mieux appréhender le monde contemporain.
- Développer les capacités d'analyse et l'esprit critique par l'acquisition de méthodes de travail efficaces et aisément transposables.
- Encourager l'autonomie, aussi bien à travers les conférences de méthode que lors de l'année de mobilité.
- Offrir une large gamme de débouchés dans les fonctions d'encadrement dans les secteurs privé, public et associatif.
- Favoriser et accompagner l'insertion professionnelle grâce à des services dédiés et à un important réseau d'alumni

Années 1 & 2

Cours magistraux et conférences de méthode en droit, économie, histoire, science politique, culture générale, sociologie et langues vivantes

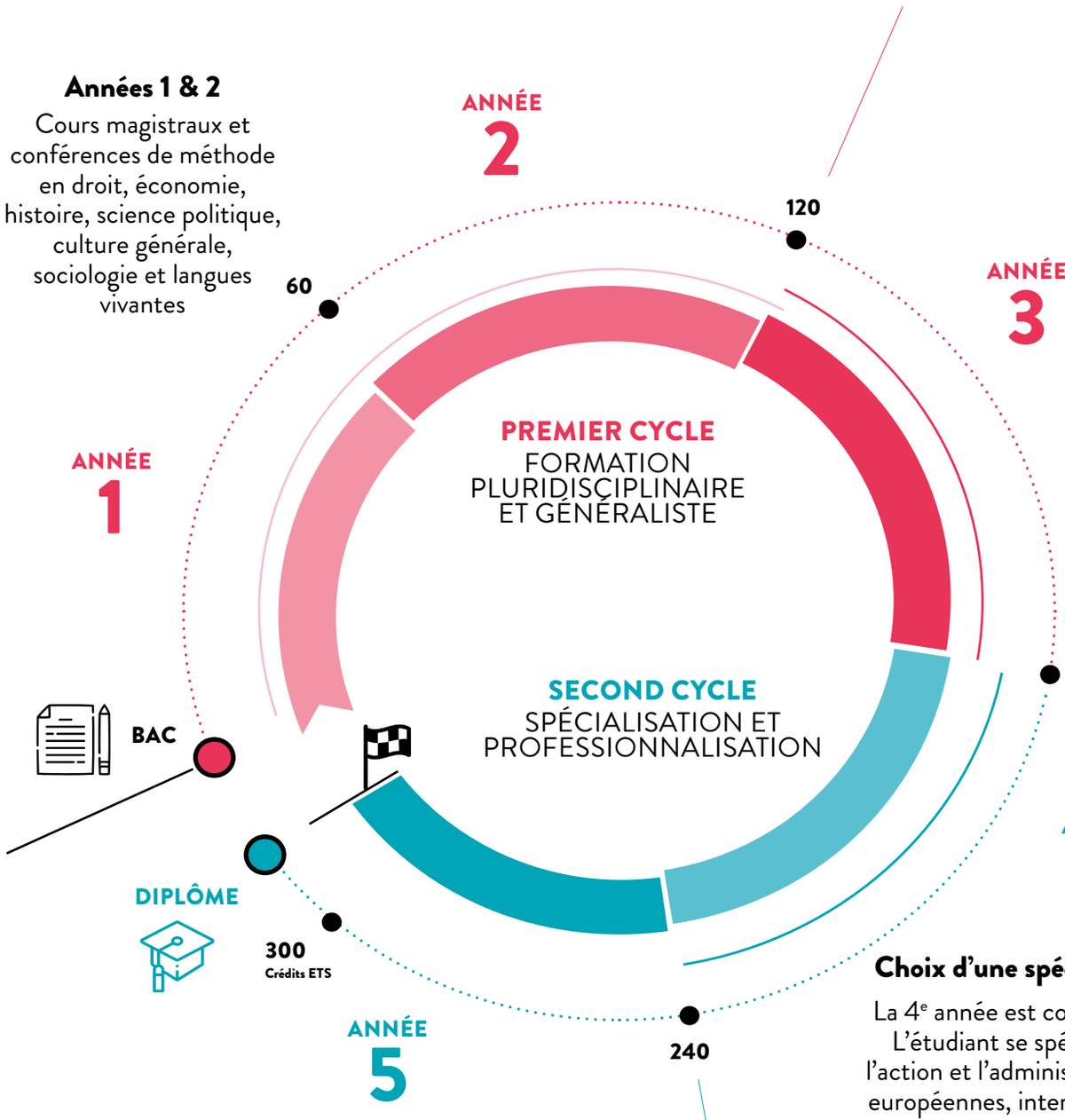

Mobilité académique (en université) à l'international ou mobilité mixte (université et stage)

Cette année permet à nos étudiants de perfectionner leurs compétences linguistiques et de s'ouvrir à une autre culture. L'immersion à l'étranger permet de se confronter à un autre système universitaire, à un nouvel environnement social et à une culture différente.

Les Sciences Po du réseau, c'est aussi 1000 accords internationaux sur les 5 continents.

Choix d'une spécialité professionnalisante.

La 4e année est consacrée au choix d'une filière. L'étudiant se spécialise dans les domaines de l'action et l'administration publiques ; des affaires européennes, internationales et stratégiques ; de la culture, de la communication et des médias ; de l'expertise, de la recherche et de l'enseignement ; du management, de l'économie, de l'entreprise ; des risques, de la santé et du social.

Semestre 1 : poursuite de la spécialisation
La 5e année permet à l'étudiant de renforcer sa spécialisation qui le conduira soit à intégrer le milieu professionnel de son choix, soit le monde de l'enseignement et de la recherche via une poursuite d'études.

NOS

MASTERS

Les 7 Sciences Po du réseau proposent à leurs étudiants plusieurs dizaines de masters différents, dont la plupart sont ouverts à la mutualisation*.

** Les Sciences Po du réseau ont signé depuis 2007 une convention de mutualisation de la 5e année du diplôme. Elle donne la possibilité aux étudiants qui le souhaitent de valider la 5e année du diplôme ou un DNM (Diplôme National de Master) dans un autre Sciences Po du Réseau ScPo.*

NOS DOMAINES
DE SPÉCIALISATION EN MASTER

M Master et parcours valant grade de Master ouvert à la mutualisation

A Master en alternance

E Master en anglais

ACTION, ADMINISTRATION PUBLIQUES

AIX-EN-PROVENCE	Carrières publiques, CPAG	
	- Option Prep'INSP - Grands Concours	M
	- Option Prep'ENM	M
	- Option Prep' Commissariat aux armées	M
LILLE	Affaires publiques	M
	Politique, écologie et soutenabilité	M
	Gouvernance des territoires urbains	A
	Double-diplôme Sciences Po Lille / Edhec - Management des politiques publiques	M
LYON	Carrières publiques (labellisé par Prépa Talents)	M
	Conduite de projets et développement durable des territoires	M A
	Master de politiques publiques : Analyse des politiques publiques	M
	Master de politiques publiques : Évaluation et pilotage des politiques publiques	M A
	Management des services publics et des partenariats public-privé	M A
	Politiques et innovations sociales des territoires	M A
	Territoires des transitions avec l'école d'économie de Saint-Etienne	M
	Politiques européennes, Voisinages de l'UE	
RENNES	Service public / Centre de préparation INSP	M
	Sécurité, défense et intelligence stratégique	M
	Gouverner les mutations territoriales	M A
	Concertation et territoires en transition (Campus de Caen)	M A
	Jugements et autorité publique	M
	Design des Politiques publiques	M A
	Gouvernance des métropoles, affaires publiques et maritimité	M
SAINT-GERMAIN-EN-LAYE	Métiers du politique et de l'action publique territoriale	M
	Droit des ressources humaines et de la protection sociale	M
	Carrières judiciaires (labellisé par Prépa Talents)	M
	Carrières administratives (labellisé par Prépa Talents)	M
	Diplôme de Sciences Po Saint-Germain-en-Laye Carrières Justice - Sécurité - Défense (CJSD)	
	i-EPrépa (Préparation 100% numérique aux concours administratifs et judiciaires)	M
	Droit et éthique des affaires	M A
	Droit pénal financier	A
	Nouveau ! Diplôme d'Affaires Publiques et Plaidoyer (DAP)	
STRASBOURG	Action publique des collectivités territoriales	M A
	Action publique de l'Etat	M
	Conseil et management publics	M A

AFFAIRES EUROPÉENNES, INTERNATIONALES, STRATÉGIQUES

AIX-EN-PROVENCE	Communication politique internationale et risques démocratiques	
	Expertise internationale	
	- Option Expertise en relations internationales	M
	- Option International Diplomacy, Economics, Analytics and Law	M E
	Géostratégie, défense et sécurité internationale	
	- Option Géostratégie, défense et sécurité internationale	M A
	- Option Histoire, défense et sécurité internationale	M A
	Politiques européennes	
	- Option Carrières européennes	M
	- Option Euromed / Ingénierie de projets euro-méditerranéens et coopération décentralisée	M
LILLE	Affaires publiques en Europe	M
	Paix, action humanitaire et développement	M
	Stratégie, intelligence économique et gestion des risques	M
	Double-Master Etudes européennes, Europe centrale et orientale avec l'Université de Szeged (Hongrie)	M
	Double-Master «EU & Multilateral Diplomacy, Peacebuilding & Development» avec l'Université de Tel Aviv	E
	Affaires internationales (John Hopkins SAIS Bologna)	
LYON	Affaires asiatiques : entreprise et analyse	
	Affaires européennes : entreprises et institutions	M
	Développement, ingénierie de projets et coopération à l'international - 4 options : Afrique Subsaharienne, Amérique Latine, Généraliste ou Monde Arabe	M
	Globalisation et gouvernance	M
RENNES	Europe et affaires mondiales	M
	Génération futures et transitions juridiques (Campus de Caen)	M
	Stratégies innovantes des territoires urbains : anticiper les transitions (Campus de Caen)	M A
	Relations internationales	
SAINT-GERMAIN-EN-LAYE	Politiques de coopération internationale	M A
	Projets européens	M A
	Langues et commerce international	M
	Diplomatie et négociations stratégiques	M
	Diplôme de Sciences Po Saint-Germain-en-Laye sur le renseignement et les menaces globales (DiReM)	
	Diplôme de Sciences Po Saint-Germain-en-Laye d'Analyste en Cybersécurité (DAC)	
STRASBOURG	Droit de l'économie et de la régulation en Europe	M
	Affaires européennes / Europa-Studien	M
	Politique européenne et gouvernances	M
	Politique européenne, politiques sociales et environnementales	M
	Sécurité de l'Europe, stabilisation et intervention internationales	M

TOULOUSE	Carrières administratives	M	
	Conseil et expertise en action publique (possibilité de double-diplôme avec l'Université de Bologne en Italie dans le cadre du master)	M	

CULTURE, COMMUNICATION, MÉDIAS

AIX-EN-PROVENCE	Politique culturelle et mécénat	M	
	Métiers de l'information - Option Métiers de la communication d'influence et plaidoyer	M	A
	- Option Métiers du journalisme et enjeux internationaux	M	A
LILLE	Culture, communication et médias	M	
	Management des institutions culturelles		A
	Double-diplôme Sciences Po Lille - Ecole Supérieure de Journalisme (ESJ) Lille		
	Sociétés numériques (Sciences Po Lille / Centrale Lille)		
	Management des métiers de l'image (en partenariat avec Series Mania Institute)		A
LYON	Communication, culture et institutions	M	
	Double-diplôme Sciences Po Lyon - CFJ "Journalisme, data et enquête"		
	Management et actions culturelles à l'international	M	A
	Communication, environnement, engagement, mobilisation		A
RENNES	Journalisme : reportage et enquête		
	Transitions culturelles		A
SAINT-GERMAIN-EN-LAYE	Politiques de communication : influence et affaires publiques	M	A
	Ingénierie éditoriale et communication	M	A
	Jardins historiques, patrimoine, paysage (Ecole nationale supérieure d'architecture de Versailles)	M	
	Théories et démarches du projet de paysage (Ecole Nationale Supérieure du Paysage de Versailles)	M	
	Nouveau ! Culture et Création		
	Diplôme national supérieur d'expression plastique (Ecole Nationale Supérieure d'Arts de Paris Cergy)	M	
	Prépa aux écoles de journalisme (en 4e ou 5e année)		
STRASBOURG	Communication publique et institutionnelle	M	
	Politique et gestion de la culture	M	
TOULOUSE	Communication	M	A
	Études culturelles (culture, média, politique)	M	
	Journalisme	M	

STRASBOURG	Double-master en politiques Européennes et coopération franco-germanique (Université de la Viadrina, Francfort sur Oder, Allemagne)		
	Double-master en politiques Européennes et coopération franco-polonaise (Université Jagellonne, Cracovie, Pologne)		
	Défense, renseignement et sécurité internationale	M	A
	Développement et coopération internationale	M	
	Diplomatie territoriale	M	
	Négociations et expertises internationales	M	A
	Double-master en relations internationales avec l'Université Catholique de Louvain et l'Université St-Louis de Bruxelles, Belgique.		
	Double-master en relations internationales avec le Glendon College, Toronto, Canada.		
	Nouveau ! Double-master en relations internationales avec l'Université d'Hitotsubashi, Japon		
TOULOUSE	Affaires européennes	M	
	Affaires internationales et stratégie d'entreprise	M	
	Développement économique et solidarité internationale	M	
	Relations internationales : nouveaux enjeux et gestion de crise	M	
	Gouvernance des relations internationales		
	Double diplôme avec Toulouse Business School		

EXPERTISE, RECHERCHE, ENSEIGNEMENT

AIX-EN-PROVENCE	Sciences sociales du politique. Terrains arabes, européens, latinoaméricains	M	
LILLE	Philosophie, politique et économie	M	
	Analyse des sociétés contemporaines		
	Préparation à l'Agrégation de sciences économiques et sociales (Sciences Po Lille / Université de Lille)	M	
	Métiers de la recherche en science politique (Sciences Po Lille / Université de Lille)	M	
	Préparation à l'Agrégation d'histoire (Sciences Po Lille / Université de Lille)	M	
LYON	Histoire de la pensée politique (Sciences Po Lyon / ENS de Lyon)	M	
	Master de politiques publiques : Analyse des politiques publiques	M	
RENNES	Recherche et Expertise en Sciences Sociales du Politique	M	
SAINT-GERMAIN-EN-LAYE	Economic Analysis	M	E
	Politiques de prévention et de sécurité	M	
	Métiers du politique et de l'action publique territoriale	M	
	Double-diplôme Sciences Po Saint-Germain-en-Laye / CY Tech - Ingénieur Data et Humanité digitales		E
STRASBOURG	Sciences sociales du politique	M	
TOULOUSE	Études culturelles (culture, média, politique)	M	

M Master et parcours valant grade de Master ouvert à la mutualisation

E Master en anglais

Master en alternance

MANAGEMENT, ÉCONOMIE, ENTREPRISES

AIX-EN-PROVENCE	Expertise internationale - option Expertise en affaires internationales	M A
LILLE	Management responsable des entreprises	A
LYON	Double-diplôme avec EM Lyon : Management des services publics et des partenariats publics-privés	M A
RENNES	Enseignement, économie, droit, management	M
	Gouvernance des Solidarités	M A
	Ingénierie des Services urbains en réseaux : villes en devenir	M
	Management de projets en énergies renouvelables	M A
	Management des organisations et des projets	M A
SAINT-GERMAIN-EN-LAYE	Double-diplôme Sciences Po Saint-Germain-en-Laye / Audencia Business School	M
	Économie et évaluation de développement et de la soutenabilité	M A
	Gestion des instruments financiers	M
	Management et développement des Ressources Humaines	M A
	Marketing	M
STRASBOURG	Corporate Strategy and Finance in Europe	M E
	Double-master Corporate strategy and finance in Europe (Université Charles de Prague, République Tchèque)	
	Finance d'entreprise et pratique des marchés financiers	M A
TOULOUSE	Affaires internationales et stratégie d'entreprise	M
	Développement économique et coopération internationale	M
	Double-diplôme avec Toulouse Business School	

RISQUE, SANTÉ, SOCIAL

LILLE	Boire, manger, vivre	A
LYON	Politiques et innovations sociales des territoires	M A
	Master de politiques publiques : politiques publiques de l'alimentation et gestion du risque sanitaire	
RENNES	Management des risques et de la qualité	M A
SAINT-GERMAIN-EN-LAYE	Politiques sociales, territoriales et développement social urbain	M
	Politiques de prévention et de sécurité	M
	Gouvernance de la transition, écologie et sociétés	M
STRASBOURG	Santé, environnement, politique	M
	Savoirs sur l'écologie, le vivant et les sociétés	M
TOULOUSE	Politiques, discriminations, genre	M
	Transition Écologique, Risques, Santé	M

M Master et parcours valant grade de Master ouvert à la mutualisation

A Master en alternance

E Master en anglais

QUELS
DÉBOUCHÉS ?

La force de notre modèle tient à la combinaison rare d'une variété très large de débouchés et de la rapidité d'insertion professionnelle. Grâce à une formation originale, nos diplômés savent s'adapter aux mutations du monde.

Les domaines auxquels préparent nos Sciences Po sont extrêmement nombreux. Il est quasi-impossible d'en dresser une liste exhaustive.
On retrouve des alumni dans de très nombreux métiers, en France et à l'international.

Les différents masters et le diplôme en cinq ans délivrés par les Sciences Po du réseau permettent aux étudiants d'accéder immédiatement après leur formation à des fonctions de cadre dans des secteurs variés, dans les secteurs public ou privé ainsi que dans les ONG.

SECTEURS D'ACTIVITÉ S

- Marketing, commercial, vente
- Lobbying, relations extérieures
- Conseil, audit, analyse, expertise
- Journalisme
- Relations internationales
- Social
- Culture
- Direction, stratégie, développement
- Gestion de projet
- Management
- Recherche
- Comptabilité, gestion, finance
- Affaires européennes
- Juridique
- Politique
- Communication
- Environnement
- Ressources humaines, recrutement

EXEMPLES DE METIERS EXERCÉS PAR NOS ALUMNI

- Chargé des plaidoyers dans une ONG
- Enseignant, Enseignant-chercheur
- Consultant en stratégie et organisation
- Directeur de la communication
- Directeur de projet culturel
- Journaliste
- Assistant parlementaire
- Consultant en projets environnementaux
- Créateur d'entreprise
- Project manager
- Directeur de cabinet
- Avocat spécialisé en droit public
- Auditeur financier
- Juriste
- Inspecteur des douanes
- Administrateur de l'Assemblée nationale
- Directeur d'hôpital
- Fonctionnaire européen

TÉMOIGNAGES

PAULINE NEGRIN

Alumni Sciences Po Aix
2017
Cadre de Direction
à la Banque de France

J'ai passé 5 superbes années à Sciences Po Aix, tant humainement, académiquement que professionnellement. J'ai pu, pendant 5 ans, profiter d'un cadre de vie exceptionnel : étudier dans un ancien hôtel particulier typiquement aixois, réviser sur des places ensoleillées, bénéficier du dynamisme culturel de la ville, à commencer par les conférences politiques de Sciences Po Aix ou bien encore les Rencontres Economiques d'Aix-en-Provence, qui se tiennent chaque année et où économistes de renom comme personnalités politiques se retrouvent.

Je suis entrée à Sciences Po Aix en voulant travailler dans l'administration. Grâce à l'institut, j'ai pu atteindre cet objectif. Tout au long de mon parcours, j'ai pu découvrir de nombreuses matières, approfondir celles qui m'intéressaient le plus, monter progressivement en compétences et ainsi prétendre à certains des défis les plus exigeants - les concours administratifs tout particulièrement. J'ai aussi pu m'investir dans la vie associative et sportive, particulièrement formatrice et étudier au sein des prestigieuses universités américaines du Wellesley College et du Massachussetts Institute of Technology (MIT) à Boston. Je n'aurais jamais imaginé cette expérience possible.

Aujourd'hui, cadre de direction à la Banque de France, je mobilise au quotidien les savoir-faire et savoir-être acquis au cours de mes 5 années à Sciences Po Aix : des connaissances variées, des qualités rédactionnelles, une aisance à l'oral. L'institut offre des opportunités multiples, à tout étudiant qui saura les saisir, s'investir et ne pas laisser la crainte freiner ses ambitions et ses aspirations. Alors, ne vous censurez pas !

CARLA DIAS

Alumni Sciences Po
Lille 2015
Chargée de communication
de TF1 et LCI

Décrire les bienfaits de mon cursus à Sciences Po Lille en quelques lignes n'est pas chose facile. Je dois à Sciences Po Lille une grande partie de ma carrière professionnelle dans le milieu de la communication et des médias.

Par la singularité des enseignements, la qualité des échanges avec les enseignants et les professionnels, la recherche constante de l'excellence, l'école m'a ouvert d'immenses perspectives.

CAMILLA DAGORNE
Alumni Sciences Po Lyon 2012
Sous-préfète chargée de mission cohésion sociale

Sciences Po Lyon m'a beaucoup apporté en terme de rigueur, d'état d'esprit et de curiosité intellectuelle. Depuis 2020 je suis sous-préfète, chargée de mission Cohésion sociale et jeunesse à la préfecture de La Réunion. Je pilote, en lien avec les directions déconcentrées de l'État, la mise en oeuvre de politiques publiques multiples : lutte contre la pauvreté ; politique de la ville ; insertion ; jeunesse et engagement citoyen ; lutte contre le décrochage, etc. J'apprécie surtout la diversité des missions qui me sont confiées, leur caractère concret en lien direct avec l'intérêt général.

LEOPOLD VERMELEUN
Alumni Sciences Po Rennes 2016
Directeur Sûreté et sécurité - Veolia Eau

Étudiant à Sciences Po Rennes depuis la première année, je me suis pris de passion pour les enjeux politiques, géopolitiques, économiques, sociaux et religieux liés à l'eau. C'est ainsi que j'ai rejoint en 2016 la Promotion Téhéran du master Ingénierie des services urbains en réseaux (ISUR) qui m'est alors apparu comme une parfaite formation pour appréhender l'aspect multifacette des réseaux urbains. Grâce à ce master, j'ai pu acquérir des connaissances en termes d'ingénierie des réseaux AEP et eaux usées utiles à mon projet professionnel. Mon stage de fin d'études en Palestine m'a permis d'appliquer ces connaissances et d'en développer de nouvelles tout en me permettant d'obtenir une vraie expérience terrain dans un environnement dégradé.

Après 3 ans dans un cabinet conseil en résilience urbaine à Paris, j'ai rejoint depuis bientôt 4 ans Veolia Eau en qualité de directeur sûreté et sécurité à Toulouse.

SIXTINE DE FRESLON

Alumni Sciences Po Strasbourg 2020
Analyste sûreté et gestionnaire de crise
Orange

Tout en me permettant de devenir une adulte engagée, responsable et fière de ses valeurs, aussi bien dans le monde professionnel que personnel, mes 5 ans à Sciences Po Strasbourg m'ont permis d'acquérir des bases solides pour l'exercice de mon métier actuel : méthode, culture générale, esprit d'analyse et de synthèse, et connaissance des relations internationales.

Actuellement analyste en sûreté internationale et gestionnaire de crise chez Orange, je travaille à accompagner la croissance et la résilience du Groupe en analysant le contexte international caractérisé par des menaces complexes et en constante mutation, et en assurant la sécurité de nos collaborateurs dans l'ensemble de nos pays d'implantation.

PAULINE ROBERT

Alumni Sciences Po Toulouse 2021
Chargée de mission au sein de l'ONG CCFD-Terre Solidaire

Je suis entrée à Sciences Po Toulouse en 2017, pleine de curiosité, d'envie et de rêves. J'ai découvert une école riche de sa diversité d'apprentissages, de ses associations dynamiques, de ses étudiant·e·s militant·e·s et engagé·e·s. L'année de mobilité internationale m'a permis de bénéficier d'expériences interculturelles fortes et enrichissantes, et de préciser mes objectifs d'études et de carrière en Coopération internationale. Malgré une fin d'études très marquée par la pandémie, j'ai pu profiter d'enseignements formateurs, théoriques comme concrets, et j'ai pu développer des qualités humaines qui me permettent aujourd'hui d'occuper un poste de chargée de mission au sein de l'ONG CCFD-Terre Solidaire. J'ai été recrutée peu de temps après ma fin d'études; je mène au sein de l'association des projets de sensibilisation et de mobilisation citoyenne sur les questions de solidarité internationale et de justice économique.

LUCIE CAZOTTES

Alumni Sciences Po Saint-Germain-en-Laye 2022
Chargée de développement
Asso Télémaque IDF

En intégrant Sciences Po Saint-Germain-en-Laye, j'étais loin d'imaginer tout ce que cette formation allait m'apporter, tant celle-ci fut enrichissante. D'un point de vue académique, j'ai grandement apprécié l'aspect pluridisciplinaire de la formation, et pu approfondir mes connaissances dans divers domaines. Mais étudier à Sciences Po Saint-Germain-en-Laye, c'est aussi évoluer au sein d'un campus animé par une vie étudiante et associative riche, à laquelle j'ai aimé prendre part durant mes études. Aujourd'hui encore, je suis heureuse de poursuivre mon investissement dans la vie associative de l'école, en faisant partie de l'association des Alumni au sein de laquelle nous co-construisons avec l'administration de Sciences Po un dispositif de mentorat pour les étudiantes et étudiants de 4ème et 5ème année afin de les accompagner dans leur insertion professionnelle.

En effet, en tant qu'étudiante et aujourd'hui en tant qu'Alumni, je constate à quel point Sciences Po Saint-Germain-en-Laye donne à ses étudiants les meilleurs outils possibles pour leur permettre de s'insérer sereinement dans le monde professionnel. Pour ma part, le stage de 4ème année, et la possibilité de faire une année de césure ensuite ont été déterminants dans mon parcours. Cela m'a permis de me confronter au monde professionnel, de gagner en expériences, qui m'a grandement aidé dans mon choix de Master 2, ou dans mes recherches d'alternance et d'emploi par la suite.

Aujourd'hui, grâce à cette formation, j'ai eu la possibilité de faire rimer mes engagements personnels avec mes ambitions professionnelles. En effet, vivement animée par les thématiques d'éducation, et investie dans la lutte contre les déterminismes sociaux, je suis actuellement chargée de développement pour Télémaque Ile-de-France, une association qui accompagne depuis 2005 des jeunes issus de milieux modestes et/ou des quartiers prioritaires de la ville afin de leur donner les meilleures chances de réussite, et ce par le biais d'un programme de mentorat « école - entreprise ». À ce propos, je suis fière d'avoir intégré un établissement qui a toujours mené une politique de démocratisation ambitieuse, et je salue les actions qui sont menées chaque année par Sciences Po Saint-Germain-en-Laye pour lutter contre les biais d'information et l'autocensure auxquels font face des milliers de collégiennes et collégiens ou lycéennes et lycéens.

LE RÉSEAU SCPO,

C'EST AUSSI...

La collaboration entre nos 7 Sciences Po depuis 2008 a créé des liens professionnels et aussi d'amitié entre nos écoles. Le réseau est piloté par un comité des directeurs et directrices, qui se réunit chaque mois. Les services de scolarité, les services informatiques, la communication, mais aussi les personnels administratifs et financiers, enseignants... sont impliqués dans cette aventure collective autour de la réalisation des projets communs, année après année. Des postes en mutualisation ont été créés au sein des services informatiques et à la coordination du réseau.

Organisant un concours commun d'entrée en première année, les Sciences Po partenaires se sont engagés également dans des collaborations pédagogiques. Les échanges de pratiques entre professionnels et le soutien aux projets étudiants d'envergure nationale garantissent un renouvellement fécond des collaborations et le dynamisme du réseau ScPo.

L'ÉGALITÉ DES CHANCES

FONDEMENT DU RÉSEAU DES 7 SCIENCES PO

Démocratiser l'accès à l'enseignement supérieur est l'un des objectifs majeurs.

> LIMITER LES COÛTS D'INSCRIPTION ET DE TRANSPORT DES CANDIDATS

Le concours commun des Sciences Po permet aux candidats de passer un seul concours. Il représente en cela un levier concret et éprouvé de démocratisation de l'enseignement supérieur, pour une politique d'égalité des chances. Les frais d'inscription au concours s'élèvent à 180 € (50 € pour les boursiers).

> GARANTIR UNE PRÉPARATION ADAPTÉE AU CONCOURS COMMUN

Conscients de la sous-représentation des élèves issus des catégories populaires dans l'enseignement supérieur long, les 7 Sciences Po du Réseau ont développé depuis 2007, sur leurs territoires respectifs, un programme d'égalité des chances à destination de collégiens et lycéens en situation de défaveur. Ce programme s'adresse à des élèves socialement plus fragiles, peu enclins à croire en leurs chances. Il vise à les accompagner, au sein de leurs établissements, de la troisième à la terminale vers l'enseignement supérieur long et, notamment, les filières sélectives. Il s'est constamment enrichi de partenariats noués avec les ministères de l'Éducation Nationale, de la Ville, avec des collectivités territoriales, des partenaires privés et culturels...

Plus de 600 enseignants du second degré, des universitaires, des étudiants tuteurs et de nombreux partenaires publics, de l'entreprise, du monde associatif et culturel, se mobilisent dans les établissements et autour d'actions organisées par les Sciences Po, pour accompagner les élèves vers une orientation ambitieuse. Le maillage régional du dispositif et la réussite du programme démontrent que l'on peut agir efficacement contre les inégalités socioéconomiques et culturelles à l'école, pour davantage d'égalité des chances malgré la diversité des situations territoriales.

Depuis 2008, plus de 32 000 élèves ont été accompagnés par le programme de démocratisation du réseau ScPo.

UNE ÉCOLE D'ÉTÉ CONSACRÉE À L'INNOVATION PÉDAGOGIQUE

Sciences Po Aix-en-Provence, Lille, Lyon, Rennes, Saint-Germain-en-Laye, Strasbourg et Toulouse ont organisé à Aix, en 2022, la troisième édition de l'École d'été du réseau consacrée à l'innovation pédagogique.

Conçu comme un moment de réflexions et de discussions entre les personnels enseignants impliqués dans les pratiques pédagogiques, ce rendez-vous propose différents ateliers et des sessions plénières afin de mobiliser l'ensemble des partenaires du réseau ScPo.

A l'heure où, en France et après un long retard, les questions pédagogiques commencent à être plus fréquemment mises à l'agenda académique de l'enseignement supérieur, les écoles d'été du réseau permettent d'échanger sur les principaux enjeux de la formation des étudiants, de la transmission et de l'évaluation des savoirs. Elles aident à coordonner les réflexions et les pratiques en matière d'innovation pédagogique.

La première édition de l'école d'été s'était déroulée à Lyon en 2016 et la deuxième à Lille en 2018.

UNE RICHE VIE

ASSOCIATIVE ET ÉTUDIANTE

Art, édition, culture, politique, humanitaire, sport… Nos étudiants sont encouragés à s'investir dans la vie associative, très riche, dynamique et éclectique dans chacun de nos Sciences Po. Les Sciences Po du réseau comptent à eux sept plus de 200 associations qui permettent aux étudiants de s'exprimer, s'engager et s'épanouir dans la réalisation de projets variés. Ils mettent en pratique leurs connaissances dans des projets d'envergure qui contribuent au rayonnement local, national et international de leur établissement et du réseau.

La mise en place de projets associatifs permet de se confronter à des situations concrètes et de développer des compétences dans des domaines variés, tels que l'organisation d'un événement, la gestion d'un budget, le montage de dossiers de subventions, la recherche de partenaires, le management ou encore la création d'une campagne de communication.

Conscients de la particularité commune de leur formation, les étudiants du réseau développent des projets d'envergure nationale dits « inter-Sciences Po » autour du sport, des arts et de l'art oratoire qui leur permettent de se rencontrer et de renforcer la cohésion de leur identité d'étudiant de Sciences Po.

LE CONCOURS D'ÉLOQUENCE **"LE PRIX MIRABEAU"**
se tiendra à Rennes, les 26 et 27 janvier 2024.

LES PROCHAINES RENCONTRES CULTURELLES
INTER-SCIENCES PO **"ARTEFACT"**
auront lieu à Strasbourg, les 10 et 11 février 2024.

LES JEUX INTER-SCIENCES PO
se dérouleront à Saint-Germain-en-Laye
du 30 mars au 1er avril 2024.

NOS

CHIFFRES CLÉS

FORMATION

Plus de
100 000 candidats au concours commun depuis 13 ans

1 diplôme d'établissement
conférant le grade de Master

153 spécialités
en 5e année

Chaque année
10 700
étudiants encadrés par
600 enseignants et 2800 intervenants extérieurs

25 000
alumni
depuis 12 ans

INSERTION PROFESSIONNELLE

19%
à l'international

81% des diplômés du Réseau ScPo trouvent un premier emploi en France

32 000 €
Salaire d'embauche
(brut annuel moyen)

85 %
taux d'emploi 6 mois après l'obtention du diplôme

DÉMOCRATISATION

4525
élèves accompagnés
par le programme
PEI en 2022-2023

22 540
lycéens préparés
depuis 13 ans

713
partenariats
avec des collèges
et lycées

RAYONNEMENT INTERNATIONAL

1058
accords internationaux
sur tous les continents

1540
étudiants partent
chaque année

et plus de
1300
étudiants internationaux
sont accueillis

VIE ÉTUDIANTE ET ASSOCIATIVE

208 associations
au total

Citoyenneté/débats :
+ de 500
conférences par an

QUELQUES

STATISTIQUES

- **Plus de 11 000 candidats chaque année pour environ 1 100 places proposées au total par les 7 Sciences Po du réseau.**

STATISTIQUES DU CONCOURS COMMUN **D'ENTRÉE EN 1RE ANNÉE 2023**

ÉTUDIANTS :

CANDIDATS

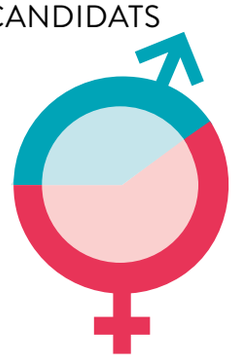

41% Homme

59% Femme

ADMIS

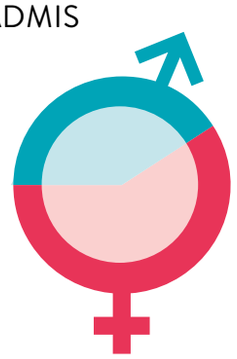

39% Homme

61% Femme

ANNÉE :

CANDIDATS

78% Bac 0

22% Bac +1

ADMIS

69% Bac 0

31% Bac +1

FRAIS DE SCOLARITÉ

Les 7 Sciences Po du réseau sont des grandes écoles publiques qui proposent des frais de scolarité modulés selon les revenus du foyer.

AIX-EN-PROVENCE	de 0* à 1166€
LILLE	de 0* à 4 000€
LYON	de 0* à 3 770€
RENNES	de 0* à 4 165€
SAINT-GERMAIN-EN-LAYE	de 0* à 5 000€
STRASBOURG	de 0* à 4 000€
TOULOUSE	de 0* à 3 350€

** Les étudiants boursiers sont exonérés de droits d'inscription. Plusieurs écoles versent des bourses complémentaires de celles du CROUS.*

COMMENT INTÉGRER

NOS ÉCOLES ?

Établissements publics d'enseignement supérieur, les Sciences Po du réseau sont des écoles sélectives accessibles par un concours commun en 1ère année, et par concours ou sur dossier selon les écoles en 1ère, 2e ou 4e années (concours spécifiques).

Des accords ont été passés entre le réseau ScPo, les rectorats ultramarins et l'Agence pour l'enseignement français à l'étranger (AEFE) afin de favoriser l'intégration des candidats résidant dans les collectivités d'outre-mer et à l'étranger et leur permettre de passer le concours dans de bonnes conditions.

Afin de passer les épreuves du concours commun en 1ère année, les candidats peuvent composer dans l'un des 7 centres d'examen des Sciences Po du réseau ou l'un des 11 centres d'examens délocalisés :
- Pointe-à-Pitre, Guadeloupe
- Cayenne, Guyane
- Pirae, Polynésie
- Fort-de-France, Martinique
- Saint-Denis, La Réunion
- Nouméa, Nouvelle-Calédonie
- Montréal, Canada
- Abou Dabi, Émirats Arabes Unis
- Mexico, Mexique
- Singapour
- Casablanca, Maroc

GUIDE DU

CANDIDAT

Intégrez l'un des 7 Sciences Po du réseau ScPo : Inscrivez-vous !

IL CONCERNE

Les élèves de terminale (BAC 0) ou les bacheliers de l'année précédente (BAC+1). Les équivalences au BAC sont également acceptées.
Le concours permet de candidater en même temps dans les 7 écoles.

TROIS OBJECTIFS MAJEURS

— Encourager la démocratisation en facilitant l'accès au concours.
— Favoriser l'accès à un cursus d'excellence directement après le Bac.
— Offrir une meilleure lisibilité nationale et internationale des formations des 7 écoles.

MODALITÉS D'ADMISSION EN 1E ANNÉE CONCOURS 2024

Candidats	**Bacheliers 2024 ou 2023** et équivalences
Date	Les épreuves écrites ont lieu le **samedi 20 avril 2024**
Inscription	**Pour tous les candidats, l'inscription au concours commun se fait via Parcoursup.**
Date d'inscription	**Du mercredi 17 janvier au jeudi 14 mars 2024**
Frais d'inscription	**180€ pour les non-boursiers** **50€** pour les boursiers
Admission et résultats	**Les résultats du concours des 7 Sciences Po sont publiés via Parcoursup à partir du jeudi 30 mai 2024.** Fin de la phase principale d'admission le 12 juillet 2024.
Épreuves	**Les 3 épreuves écrites se dérouleront sur une journée, le samedi 20 avril 2024, de 9h à 12h et de 14h à 17h.**

•**Questions Contemporaines (3h, coefficient 3)** avec pour thèmes généraux de révision : **« Le corps »** et **« L'alimentation»**. Une bibliographie indicative est proposée sur le site du Réseau ScPo.

•**Histoire (2h, coefficient 3)** avec pour programme de révision celui de l'enseignement commun de Terminale générale : **« Les relations entre les puissances et les modèles politiques des années 1930 à nos jours. Histoire politique, sociale et culturelle de la France depuis les années 1930 ».** Une bibliographie indicative est proposée sur le site du réseau ScPo.

•**Langue vivante (1h, coefficient 2).** Cette épreuve (au choix entre anglais, allemand, espagnol, italien) reposera sur des exercices de compréhension et un essai.

Plus d'informations sur le site du réseau ScPo.

PRÉPARER LE

CONCOURS COMMUN

Comment se préparer de manière optimale ?
Quels livres faut-il lire ?
Est-il nécessaire de faire une “prépa” ?

- Le concours doit être accessible à tout lycéen et assurer la richesse et la diversité des promotions. Dès lors, les 7 Sciences Po du réseau considèrent que toutes les options et toutes les spécialités permettent de réussir le concours. Le travail de préparation au concours s’inscrit en cohérence avec le parcours de première et de terminale.

Il n’existe pas de consigne particulière pour vous aider à préparer le concours commun. Cependant, la lecture fréquente de la presse nationale et internationale est un plus pour votre culture générale. On ne saurait trop vous inciter à parler de votre projet de passer le concours à vos enseignants qui sont les plus à même de vous conseiller dans vos lectures, dans la mesure où ils connaissent, mieux que quiconque, vos points forts et vos lacunes.

PARTICIPEZ AUX

JOURNÉES PORTES OUVERTES

ORGANISÉES PAR NOS SCIENCES PO

- C'est une excellente manière d'avoir des informations plus concrètes sur nos formations. Les étudiants et les équipes enseignantes et administratives sauront vous donner des conseils d'orientation. Ils vous feront bénéficier de leurs conseils.

Mettez toutes les chances de votre côté en exposant vos envies et vos éventuelles craintes. Vous découvrirez aussi l'ambiance et le style d'enseignement dispensé dans nos écoles.

Vous aurez la possibilité d'assister, selon nos Sciences Po, à de «vrais-faux» cours de 1re année, des ateliers métiers, des rencontres avec des alumni.

Vous pourrez poser toutes les questions relatives à votre projet et à vos envies, que ce soit à l'équipe pédagogique qui saura vous recommander la meilleure manière de préparer votre entrée dans l'un des sept Sciences Po du réseau, ou aux étudiants toujours investis et présents et qui pourront vous raconter leurs parcours, leur vie au sein de l'école, leurs projets, etc.

Toutes les informations pratiques concernant ces journées sont disponibles sur les sites internet des Sciences Po du réseau

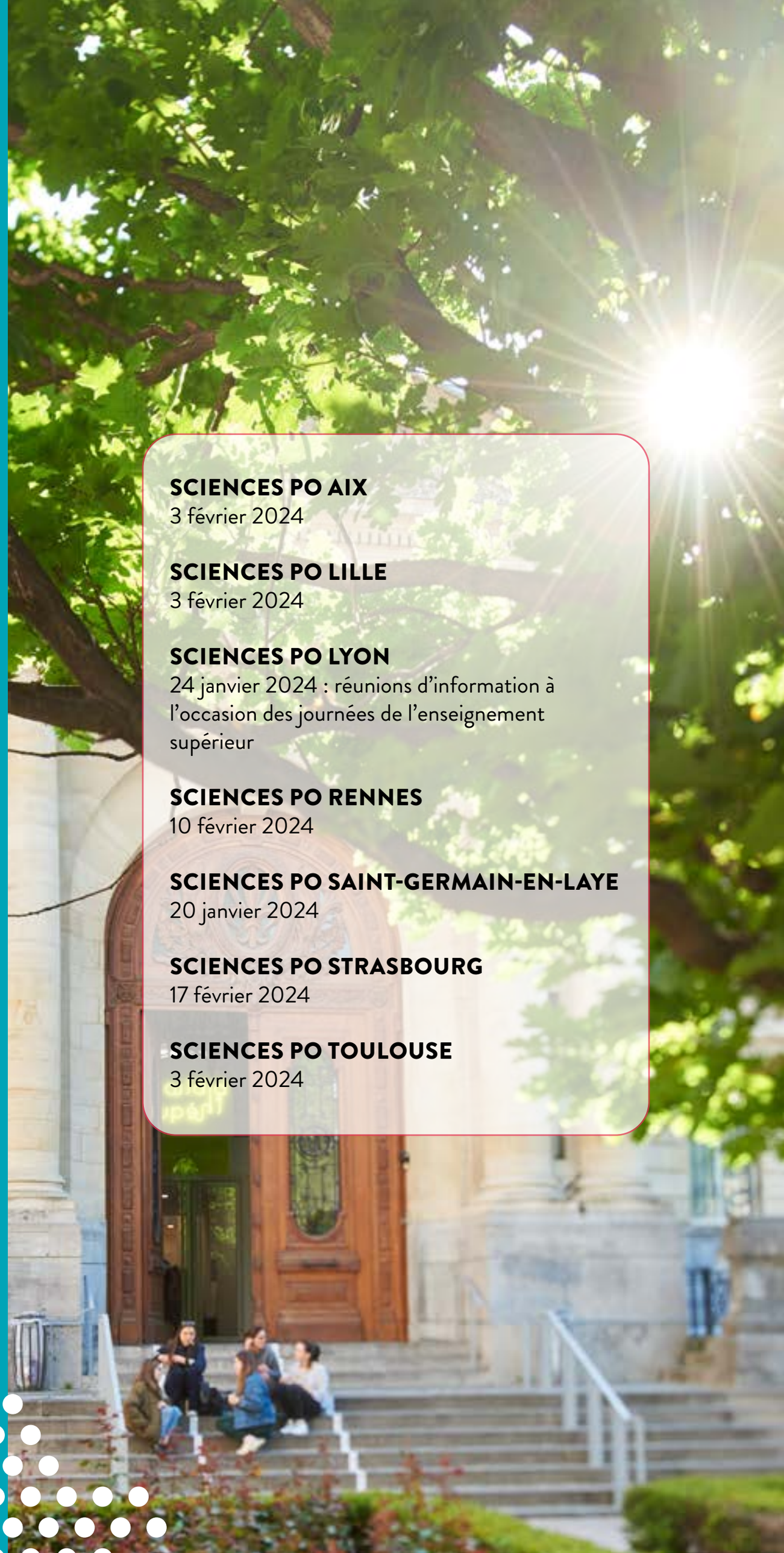

SCIENCES PO AIX
3 février 2024

SCIENCES PO LILLE
3 février 2024

SCIENCES PO LYON
24 janvier 2024 : réunions d'information à l'occasion des journées de l'enseignement supérieur

SCIENCES PO RENNES
10 février 2024

SCIENCES PO SAINT-GERMAIN-EN-LAYE
20 janvier 2024

SCIENCES PO STRASBOURG
17 février 2024

SCIENCES PO TOULOUSE
3 février 2024

PRÉPAREZ-VOUS AU CONCOURS COMMUN GRÂCE À NOTRE PROGRAMME DE DÉMOCRATISATION*

Le Programme d'Etudes Intégrées, créé en 2007, s'adresse aux élèves en situation de défaveur, représentatifs de la diversité de la jeunesse de France à bon potentiel scolaire. Il a pour objectif de lutter contre l'autocensure en leur faisant découvrir l'enseignement supérieur. Il les aide à se préparer aux études supérieures et, s'ils le souhaitent, à préparer le concours commun du Réseau ScPo.

** Sous réserve de satisfaire aux conditions requises*

> UN DOUBLE OBJECTIF

Il s'agit de préparer le concours commun d'entrée mais aussi, et surtout, d'aider les lycéens en situation de défaveur à la poursuite d'études ambitieuses en les encourageant à se diriger vers l'enseignement supérieur.

> UN PROGRAMME SPÉCIFIQUE POUR CHAQUE SCIENCES PO DU RÉSEAU

PEI repose sur un principe simple : chaque Sciences Po du réseau, compte tenu de son environnement propre, développe une politique de démocratisation de son recrutement adaptée à son territoire. PEI consiste notamment en la mutualisation de la production de contenus via une plateforme commune en ligne.

> VERS L'ÉGALITÉ DES CHANCES

Le dispositif de formation que propose PEI s'attache à offrir un complément didactique et méthodologique spécifique de sorte que des lycéens qui, de par leur situation sociale et/ou territoriale, n'auraient pas nécessairement cru possible ou utile de tenter le concours commun puissent le faire dans des conditions favorables. Ce dispositif se déploie dans le cadre des partenariats établis par les Sciences Po du réseau avec les lycées de leur région.

En 2022-2023, **4525 lycéens** ont eu accès au dispositif Egalité des chances du Réseau ScPo. Ils étaient **79%** de boursiers ou futurs boursiers de l'enseignement supérieur. Peuvent également postuler des élèves dont l'ambition pourrait être entravée par un motif clairement identifié concernant par exemple une situation géographique (éloignement, enclavement, quartier prioritaire de la ville), un contexte familial particulier ou un handicap.

LE DISPOSITIF EGALITÉ DES CHANCES DU RÉSEAU SCPO, C'EST AUSSI :

Plus de **700** lycées en France et dans les territoires ultramarins.

Plus de **70%** des élèves préparés obtiennent une mention Bien ou Très Bien au Baccaluréat et poursuivent des études longues (parmi eux, 15% intègrent une classe prépa).

15% des élèves qui ont passé le concours commun en 1re année le réussissent et intègrent nos écoles.

Pour découvrir les différents programmes PEI proposés, s'informer sur le calendrier et les modalités d'inscription :

www.programmepei.com

TREMPLIN IEP

Les Sciences Po du réseau ne conseillent aucune prépa dans la mesure où les épreuves du concours s'appuient largement sur le programme et la méthodologie du bac général. Cependant, certains étudiants qui éprouvent des difficultés à travailler de façon autonome ou qui manquent de méthodologie peuvent tirer parti d'un encadrement ou d'un retour sur leurs travaux.

Tremplin IEP est la seule formation "labellisée par le Réseau ScPo" pour la préparation du concours d'entrée en première année. Ce label garantit l'accès à une préparation de haute qualité, validée par les 7 écoles et conforme aux exigences du concours. Pour renforcer leur politique de démocratisation, les équipes de Tremplin IEP accordent une attention toute particulière au coût de la prestation, en prévoyant un tarif spécifique pour les boursiers.

https://trempliniep.fr

> UNE PRÉPARATION SOUPLE, ADAPTÉE ET HUMAINE

La formule de formation à distance permet un accès permanent, quelle que soit la situation géographique du candidat. Tremplin IEP est conçu pour s'articuler parfaitement avec les formations dispensées au lycée, en classes préparatoires ou à l'université. Le candidat ne reste cependant pas seul : un forum permet de créer des groupes de travail et de communiquer avec le corps enseignant. Le suivi est assuré uniquement par des professeurs expérimentés.

> UNE FORMATION À DISTANCE

Tremplin IEP propose un entraînement adapté aux épreuves du concours grâce à des devoirs envoyés et corrigés par correspondance. Les cours, des méthodologies, des fiches, des magazines d'actualité et des annales sont rassemblés dans un campus en ligne. Un suivi pédagogique individualisé est offert à chaque étudiant par le biais d'une fiche détaillée accompagnant la correction de chaque devoir par correspondance et d'un espace d'échanges avec les professeurs.

> À QUI S'ADRESSE LA FORMATION ?

— Tremplin Première s'adresse aux élèves de Première : interactive et entièrement digitalisée la formation Tremplin Première permet aux élèves de première d'acquérir les compétences nécessaires pour aborder la préparation aux concours dans de bonnes conditions grâce à des supports variés et interactifs.

— Tremplin concours commun s'adresse aux Bacheliers et aux Bac +1 : Tremplin Concours commun prépare au concours commun du Réseau ScPo grâce à une ingénierie pédagogique basée sur la méthodologie. Un concours blanc en salle d'examen permet à nos étudiants de s'entraîner en conditions réelles.

PROCÉDURES D'ACCÈS **SPÉCIFIQUES**

Il est tout à fait possible de se présenter au concours commun et de postuler également à des concours spécifiques que proposent chaque Sciences Po du réseau ou de rejoindre nos établissements en 2e ou 4e année.

AIX-EN-PROVENCE	Entrée en 1re année : Concours double-diplôme franco-allemand Entrée en 2e année : Concours spécifique • Dispositif lycées partenaires Entrée en 4e année : Concours spécifique • Accès Khâgne/BEL • Concours École de l'Air
LILLE	Entrée en 1re année : Concours doubles-diplômes franco-allemand, franco-espagnol, franco-italien Entrée en 4e année : Concours spécifique • Concours double-filière franco-allemand • Concours commun Sciences Po Lille / ESJ Lille • Accès École des chartes • Accès Khâgne/BEL
LYON	Entrée en 2e année : Concours spécifique Entrée en 4e année : Concours spécifique • Accès École des chartes • Accès Khâgne/BE Candidatures transmises par l'Institut de l'Engagement
RENNES	Entrée en 1re année : Double-diplôme Sciences Po Rennes / INSA Entrée en 2e année : Dispositif lycées partenaires, concours d'entrée au Campus des Transitions (Caen) Entrée en 4e année : Sur examen d'entrée
SAINT-GERMAIN-EN-LAYE	Entrée en 1re année : Mention TB. Bachelor Politiques publiques et management des organisations Sciences Po Saint-Germain-en-Laye / Audencia Entrée en 2e année : Dispositif lycées partenaires Entrée en 4e année ou en 3e Année Préparatoire Intégrée (API) : Concours spécifique
STRASBOURG	Nouveau ! Entrée en 1re année : Concours double-diplôme franco-allemand Entrée en 1re année : Mention TB (sous réserve) Entrée en 4e année : Concours spécifique
TOULOUSE	Double-diplôme Sciences Po Toulouse / INSA • Double-diplôme Sciences Po Toulouse / UCM • Double-diplôme Sciences Po Toulouse TBS • Sportif de haut niveau Entrée en 4e année : Concours spécifique Entrée en 4e année Journalisme : Concours spécifique Candidatures transmises par l'Institut de l'Engagement

SCIENCES PO AIX
04 65 04 70 00
admission@sciencespo-aix.fr

SCIENCES PO LILLE
03 20 90 48 61
admission@sciencespo-lille.eu

SCIENCES PO LYON
04 37 28 38 06
infosconcours@sciencespo-lyon.fr

SCIENCES PO RENNES
02 99 84 19 58
concours1a2024@sciencespo-rennes.fr

SCIENCES PO SAINT-GERMAIN-EN-LAYE
01 30 87 47 07
cc1a@sciencespo-saintgermain.fr

SCIENCES PO STRASBOURG
03 88 85 80 24 / 89 49 / 66 30
scolarite.iep@unistra.fr

SCIENCES PO TOULOUSE
05 61 11 17 98 / 02 87
admissions@sciencespo-toulouse.fr